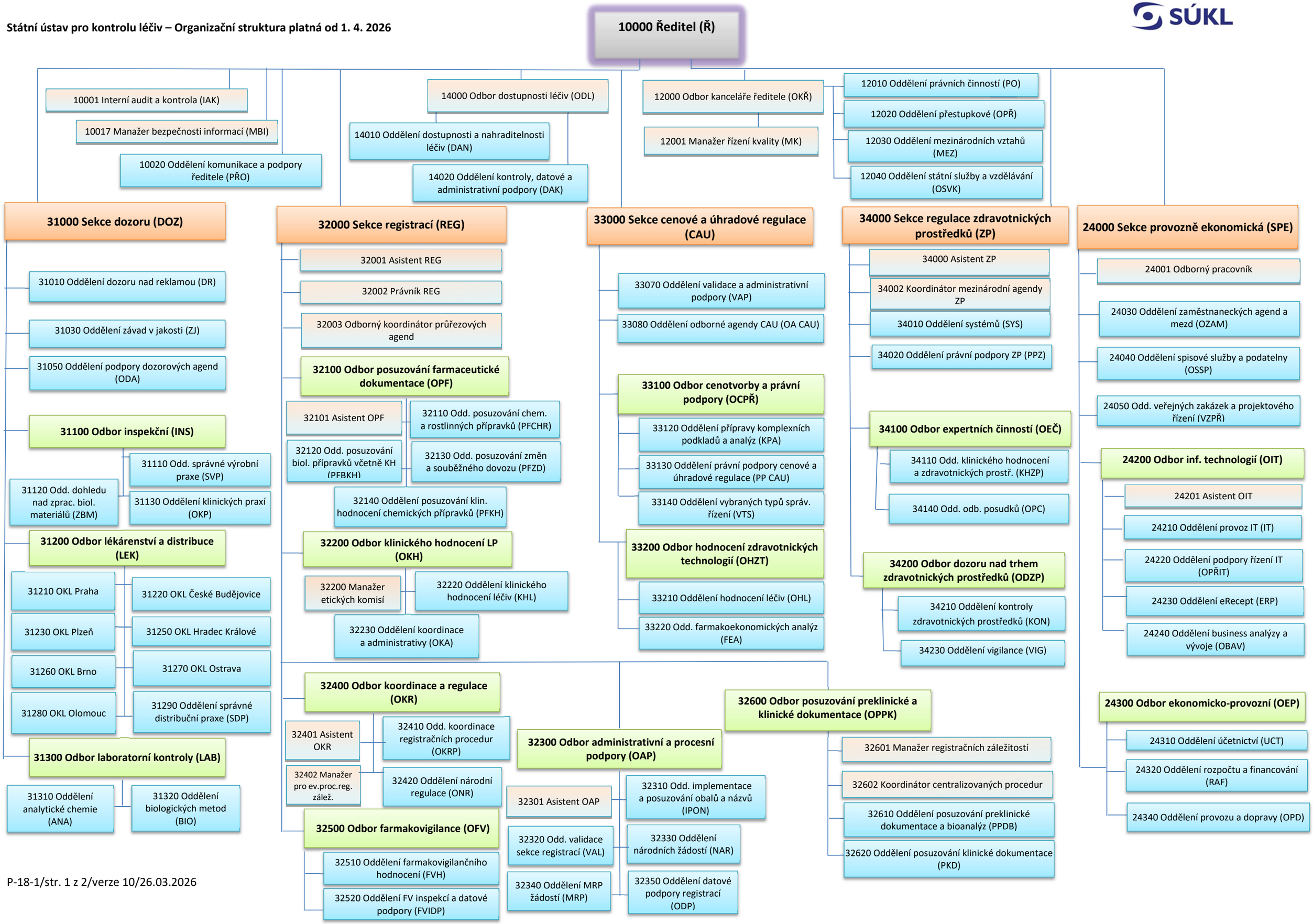Státní ústav pro kontrolu léčiv – Organizační struktura platná od 1. 4. 2026